快適なマンションライフを送るために…

マンション管理

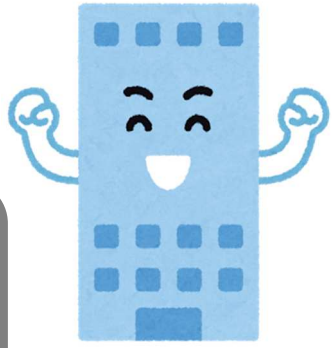

地域別　初級ミニ講座
＆相談コーナー

分譲マンションにお住まいの皆様や、マンション管理に関心のある皆様に、マンションを管理するとはどういうことかをご理解いただき、自分たちでマンションを管理することを知っていただくための講座です。
管理の基本、管理組合の運営、建物の維持管理など分かりやすい内容の講義を行います。

★ 日　時：2019年6月16日（日）　13:30~16:30
★ 場　所：浜松市中区曳馬　曳馬協働センター
★ 対象者：マンションの区分所有者・居住者・管理組合役員・マンション管理に関心のある方など

参加費
無料

●定員　20人（先着順）

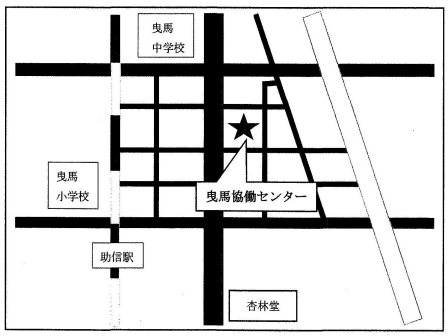

★ お申込み・お問い合わせ先

FAXに、①初級ミニ講座受講希望 ②氏名 ③郵便番号・住所 ④マンション名・部屋番号 ⑤電話番号 ⑥参加人数 を記載のうえ、下記まで送付してください。
ＴＥＬ又はE-mailでのお申し込みも承ります。

〒434-0034 浜松市浜北区高畑５２１番地
静岡県マンション管理士会 西部支部連絡所　まで
TEL：０５３-５４５-６６４４
FAX：０５３-５４５-６６３３
Email：info@mirai.eek.jp

締切　６月９日（日）

当日は、マンション管理士による
無料相談コーナーを設けています！

※お申込みいただいた事項は、静岡県マンション管理士会が実施する講座等の案内のために使用することはありますが、それ以外の目的で使用することはありません。

主催：一般社団法人静岡県マンション管理士会　　後援：浜松市

（静岡県マンション管理士会のご案内は裏面をご覧ください。）

FAX参加申込書　FAX番号　053－545－6633

マンション管理　地域別初級ミニ講座（浜松市中区曳馬会場）

氏　　名	（参加人数　　名）
郵便番号	〒　　－
住　　所 （マンション名･部屋番号）	（　　）
電話番号	－　　－
FAX 番号	－　　－
無料相談会 ※講座参加者対象	希望する　・　希望しない　　※相談は1組あたり30分までとさせて頂きます 【可能であれば、相談内容について具体的にお書きください】

一般社団法人 静岡県マンション管理士会 とは

・マンション管理士資格登録者で構成される団体です
・会員の職業（自営業・会社員）や 資格（他に有する国家資格等）は さまざま
・会員は 日本マンション管理士会連合会にも併せて所属します

◎ **会の目的は**

・マンションの管理に関する支援事業を行い、そのための知識と技術の向上に努め、
もって地域住民の公共福祉に寄与すること（非営利団体として活動しています）

◎ **活動内容例（会員はどれでも参加可能）**

・マンション管理セミナー開催
・委員会活動（広報・研修・ネットワーク委員会）
・支部活動　（情報交換・勉強会等）
・日本マンション管理士会連合会（研修会・マンション管理士保険・診断業務等）

◎ **入会について**

入会資格	マンション管理士で静岡県内に在住または事務所を有する方
会費	入会金　10,000 円　　年会費　18,000 円
入会手続き の流れ	・各支部連絡所より入会申込書を入手、提出 ・理事による本人確認・当会説明・申込者入会意思確認 ・理事会承認　・入会金及び年会費振込み依頼及び入金確認